Productfiche

Y-serie | High COP | Koelen of verwarmen | 8pk | PUHY-EP200YNW-A2

Buitenunit					PUHY-EP200YNW-A2
Koeling	Nominale capaciteit			kW	22,4
	Opgenomen vermogen			kW	5,51
	SEER / $\eta_{s,c}$				7,76 / 307.0%
Verwarming	Nominale capaciteit			kW	22,4
	Opgenomen vermogen			kW	5,01
	SCOP / $\eta_{s,h}$				4,36 / 171.0%
	Capaciteit bij -10°C			kW	18,0
Specificaties	Afmetingen (B x D x H)			mm	920 x 740 x 1858
	Gewicht			kg	228
	Koeling	Geluidsvermogen		dB(A)	75
		Geluidsdruk		dB(A)	58
		Luchtvolume		m^3/u	10.200
		Toepassingsgebied		°C	-5~52
	Verwarming	Geluidsdruk		dB(A)	58
		Luchtvolume		m^3/u	10.200
		Toepassingsgebied		°C	-20~+15
	Beschikbare statische druk			Pa	0-30-60-80
Koeltechnische gegevens	Diameter vloeistof- & gasleiding			"	3/8 - 7/8
	Maximale leidinglengte			m	1000
	Maximaal hoogteverschil			m	50 (90)
	Koelmiddel				R410A
	Hoeveelheid koelmiddel			kg	6,5
	CO_2-equivalent			ton	13,572
	Koelmiddelvoorvulling voor			m	0
	Navulhoeveelheid koelmiddel			g/m	Formula
	Maximale koelmiddelvulling			kg	22,4
	CO_2-equivalent bij max. koelmiddelvulling			ton	46,771
Elektrische gegevens	Voedingsspanning			V;f;Hz	400;3+N;50
	Voedingskabel			mm^2	5G 4
	Afzekering			A	25 (B)
	Communicatiekabel			mm^2	2x1,5 + S

Rendementen volgens EU-verordening 2016/2281

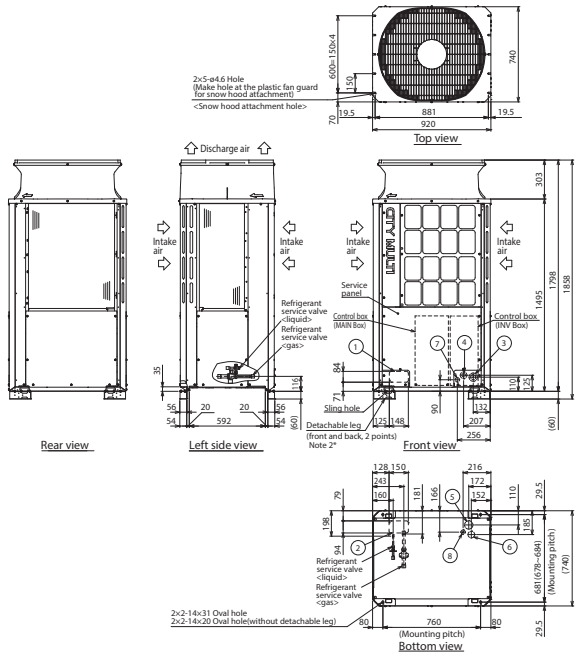

Fiche produit

Série Y | High COP | Froid ou chaud | 8cv | PUHY-EP200YNW-A2

Unité extérieure				PUHY-EP200YNW-A2
Froid	Capacité nominale		kW	22,4
	Puissance absorbée		kW	5,51
	SEER / $\eta_{s,c}$			7,76 / 307.0%
Chauffage	Capacité nominale		kW	22,4
	Puissance absorbée		kW	5,01
	SCOP / $\eta_{s,h}$			4,36 / 171.0%
	Puissance à -10°C		kW	18,0
Spécifications	Dimensions (L x P x H)		mm	920 x 740 x 1858
	Poids		kg	228
	Froid	Puissance acoustique	dB(A)	75
		Pression acoustique	dB(A)	58
		Débit d'air	m^3/h	10.200
		Plage de fonctionnement	°C	-5~52
	Chauffage	Pression acoustique	dB(A)	58
		Débit d'air	m^3/h	10.200
		Plage de fonctionnement	°C	-20~+15
	Pression statique disponible		Pa	0-30-60-80
Données frigorifiques	Diamètre conduite liquide & gaz		"	3/8 - 7/8
	Longueur maximale		m	1000
	Dénivellation maximale		m	50 (90)
	Type de fluide frigorigène			R410A
	Précharge de fluide frigorigène		kg	6,5
	Précharge de fluide frigorigène pour		m	0
	Volume de mise à niveau du fluide frigorigène		g/m	Formula
	Équivalent CO_2		tonnes	13,572
	Charge de fluide frigorigène maximale		kg	22,4
	Équivalent CO_2 en charge maximale		tonnes	46,771
Données électriques	Alimentation électrique		V;ph;Hz	400;3+N;50
	Câble d'alimentation		mm^2	5G 4
	Taille de fusible recommandée		A	25 (B)
	Câble de communication		mm^2	2x1,5 + S
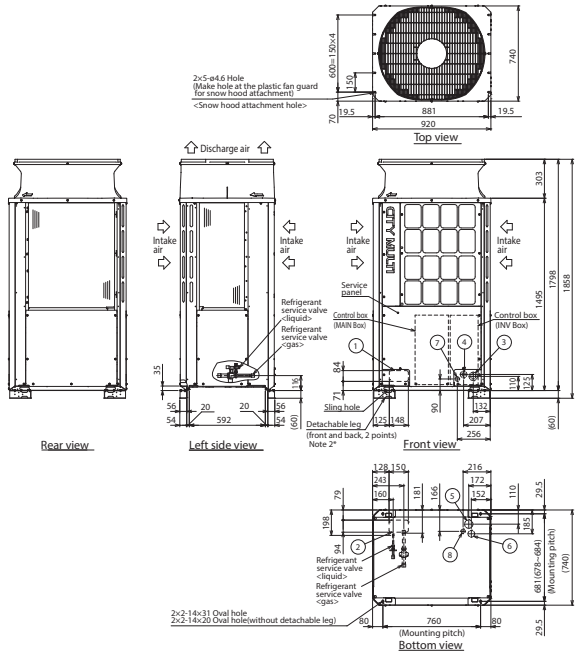
Rendements selon le règlement de l'UE 2016/2281